D'ALMA PORTUGUESA
REAL ESTATE

+351 289 587 578

€ 220 000 | Ref. CA25-250 |

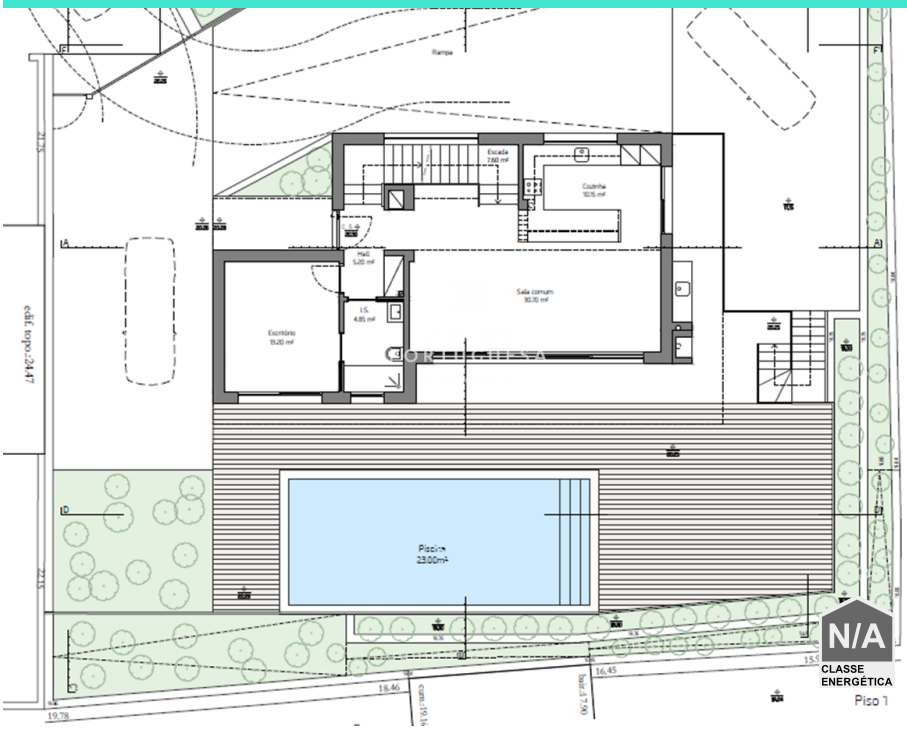

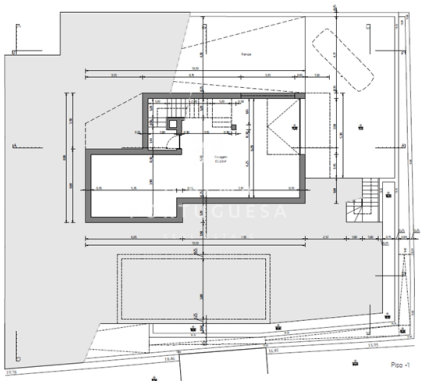

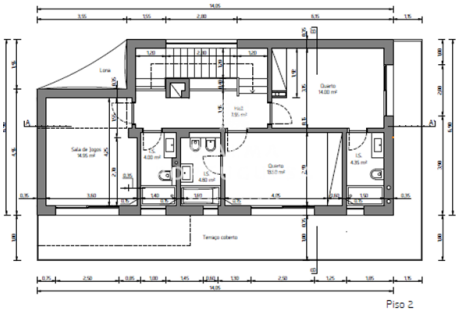

4	4	135 m2	✔	✔

Terrain avec projet approuvé pour maison individuelle avec piscine

Terrain urbain d'une superficie totale de 577m2 avec un projet approuvé pour une maison unifamiliale, avec sous-sol, rez-de-chaussée et premier étage.
Le projet comprend une villa avec 4 chambres, 4 salles de bains, garage, piscine et jardin.
Il est situé dans une urbanisation d'Alcantarilha, un quartier calme, facile d'accès et proche de la plage d'Armação de Pêra, à environ 7 minutes en voiture.
Emplacement idéal pour vivre ou monétiser.
Pour plus d'informations ou pour planifier une visite, veuillez nous contacter.

AMI: 14347 | Sitio Vale da Azinheira , Estrada Toy 70, Edifício Cera, Loja R/C

TEL: +351 289 587 578 | Email: info@aportuguesaimobiliaria.com

Powered by Proppy.pt